

02 AV. DANIEL ESTRADA PÉREZ



03 CA. A Y CA. S/N 03



04 CA. S/N 03



05 PJE. SERVIDUMBRE

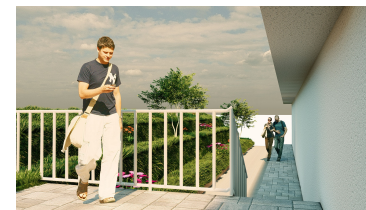

06 PJE. 03



07 PJE. 02



08 CA. A



09 CA. S/N 02



10 CA. LOS RETAMALES



11 PJE. S/N 01

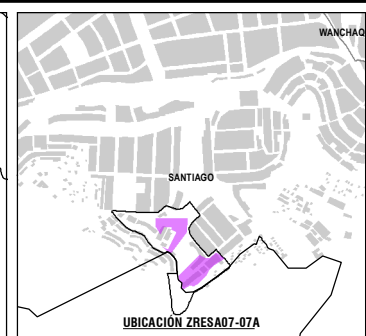

LEYENDA

INFRAESTRUCTURA EXISTENTE

- PONTÓN
- CANAL / CUNETETA

PROPUESTAS ESTRUCTURALES

- MURO GAVIÓN
- MURO GAVIÓN ENCAUZAMIENTO
- CANAL CONCRETO ARMADO
- CANAL DE AGUAS PLUVIALES

EQUIPAMIENTO URBANO Y ESPACIOS PÚBLICOS

- EQUIPAMIENTO URBANO
- ÁREAS VERDES
- ZONA DE PROTECCIÓN
- VÍAS

PROPUESTA PARA LA ZRESA07-07A

- LÍMITE DE MANZANAS
- ESCALINATAS / VEREDAS

ZONA DE REGLAMENTACIÓN ESPECIAL

- ÁMBITO DE ESTUDIO
- AGRUPACIONES URBANAS
- ÁREAS DE APORTE
- ZRE SA ARAHUAY
- MANZANAS ENTORNO URBANO
- ZONA DE PROTECCIÓN AMBIENTAL
- BORDE URBANO
- CURVAS DE NIVEL
- RED HIDRICA

ESCALA GRÁFICA

SISTEMA DE COORDENADAS:
WGS 1984 UTM Zone 19S
Projection: Transverse Mercator
Datum: WGS 1984
False Easting: 500,000.0000
False Northing: 10,000,000.0000
Central Meridian: -69.0000
Scale Factor: 0.9996
Latitude Of Origin: 0.0000
Units: Meter

MUNICIPALIDAD PROVINCIAL DE CUSCO

GERENCIA DE DESARROLLO URBANO Y RURAL

SGOT ZRE 41

PLAN ESPECIFICO ZRESA07-07A

PROYECTO: "MEJORAMIENTO Y RECUPERACIÓN DE LAS CONDICIONES DE HABITABILIDAD URBANA EN 41 ZONAS DE REGLAMENTACIÓN ESPECIAL DE LA PROVINCIA DE CUSCO"

MAPA: EQUIPAMIENTO URBANO Y ESPACIOS PÚBLICOS

AGrupACIONES: APV. FICUS DE SAN JOSE, APV. PEQUEÑOS PROPIETARIOS VILLA ARAHUAY, APV. GENERACION 2000, A.P.V. JESUS DE NAZARETH, P.J. ARAHUAY Y P.J. PRIMERO DE ENERO - QUEBRADA ARAHUAY-VMA EL PERÚ

FUENTE: - INDI
- POM CUSCO - SGO7P
- PDI CUSCO - SGO7P
- LEVANTAMIENTO TOPOGRAFICO 41 ZRE
- FICHA TECNICA 41 ZRE
- HABILITACIONES URBANAS

UBICACION: CUSCO

PROVINCIA: CUSCO

DISTRITO: SANTIAGO

ELABORADO POR: EQUIPO TECNICO PM41ZRE

ESCALA: 1:2,250

LOS LÍMITES DISTRITALES SON REFERENCIALES

JULIO - 2022

Ley N° 27785 (8a Disposición Transitoria)

MP-FC 04D